

VERKOPEN • AANKOPEN • TAXATIES



# Buisman Makelaars

*Wij zorgen dat u zich thuis voelt*



Griend 32-64 te Lelystad

T 0320-20 20 40 • [BUISMANMAKELAARS.NL](http://BUISMANMAKELAARS.NL)



Op een centraal gelegen plek in de kindvriendelijke wijk 'Griend' ligt deze eengezinswoning met drie ruime slaapkamers, een in 2022 geplaatste keuken en een 10 meter diepe achtertuin georiënteerd op het zuidoosten. De woning is in de afgelopen periode verduurzaamd en is voorzien van dakisolatie, vloerisolatie en beschikt over 12 zonnepanelen.

U woont nabij een basisschool, een buurtwinkelcentrum met onder andere een supermarkt en kleinschalige winkels, maar ook een gezondheidscentrum met huisartsenpraktijk en apotheek. Tevens bevindt natuurgebied "Het Gelderse Hout" of de spettertuin zich op enkele fietsminuten.

Binnen enkele (auto)minuten bereikt u de in- en uitvalswegen A6 richting Amsterdam, Utrecht en ook bijvoorbeeld Zwolle en Groningen en de N302 richting Harderwijk. Het Centraal Station en het stadshart van Lelystad zijn met 5-10 fietsminuten bereikbaar.

Prijs: € 289.500,00 k.k.

Aanvaarding: In overleg.

#### Bijzonderheden:

- Bouwjaar: 1981
- Perceeloppervlakte: 133m<sup>2</sup>
- Woonoppervlakte: 105m<sup>2</sup>
- Externe bergruimte: 6m<sup>2</sup>
- Inhoud: 354m<sup>3</sup>
- Cv-ketel: Atag, hr-combi, uit 2013 (huur: € 22,95 per maand)
- Het schuine dak is in december 2023 geïsoleerd
- De vloer is in december 2023 geïsoleerd
- De kozijnen zijn in 2023 in de grondverf gezet en dienen nog wel afgeschilderd te worden
- De gehele woning is voorzien van HR++ beglazing (met uitzondering van raam keukendeur)
- De woning beschikt over 12 zonnepanelen welke in 2023 zijn geïnstalleerd
- De keuken is in 2022 geplaatst
- Gelegen op loopafstand van diverse basisscholen en voortgezet onderwijs, maar ook van een gezondheidscentrum en buurtcentrum met onder andere een Albert Heijn
- Energielabel: A+
- De gepubliceerde informatie is indicatief en toegepaste maten betreffen circa maten waaraan nadrukkelijk geen rechten kunnen worden ontleend.



Meer informatie? Kijk op [BuismanMakelaars.nl](https://www.buismanmakelaars.nl)  
Deze woning kopen? Neem uw eigen NVM-aankoopmakelaar mee!



## INDELING



## BEGANE GROND

Entree; hal met meterkast, toilet en toegang tot de woonkamer; straatgerichte woonkamer van circa 19m<sup>2</sup> welke is voorzien van een houtkachel; open keuken met voldoende ruimte voor een eettafel, de keuken in L-opstelling is voorzien van de navolgende inbouwapparatuur: 5-pits gasfornuis, afzuigkap en combi-oven; vanuit de keuken heeft u toegang tot de achtertuin.

De begane grond vloer is voorzien van plavuizen.



## EERSTE VERDIEPING

Overloop; twee flinke slaapkamers van respectievelijk 12,7- en 13,3m<sup>2</sup>, waarvan één voorzien van een dakraam en bergruimte achter de knieschotten; het project/ de badkamer is vergroot en voorzien van een tweede toilet, douchecabine, wastafel met planchet en een raam voor daglichttoetreding en natuurlijke ventilatie. De badkamer dient zeker aangepakt te worden.



## TWEEDE VERDIEPING

Vaste trap naar de tweede verdieping; voorzolder met witgoedaansluitingen; ruime derde slaapkamer van 19m<sup>2</sup> met wastafel en bergruimte achter het knieschot; in de slaapkamer is er kastruimte met daarin de cv-ketel.

De verdieping is voorzien van een laminaatvloer.



## TUIN

De achtertuin is georiënteerd op het (zuid)oosten en meet 5,7m x 10m. Naast een vrijstaande stenen berging (voorzien van elektra) is de tuin voorzien van een schutting met (grotendeels) betonpalen, bestrating, beplanting en een achterom. De voortuin is gesitueerd op het noordwesten en tevens ook voorzien van bestrating en beplanting.

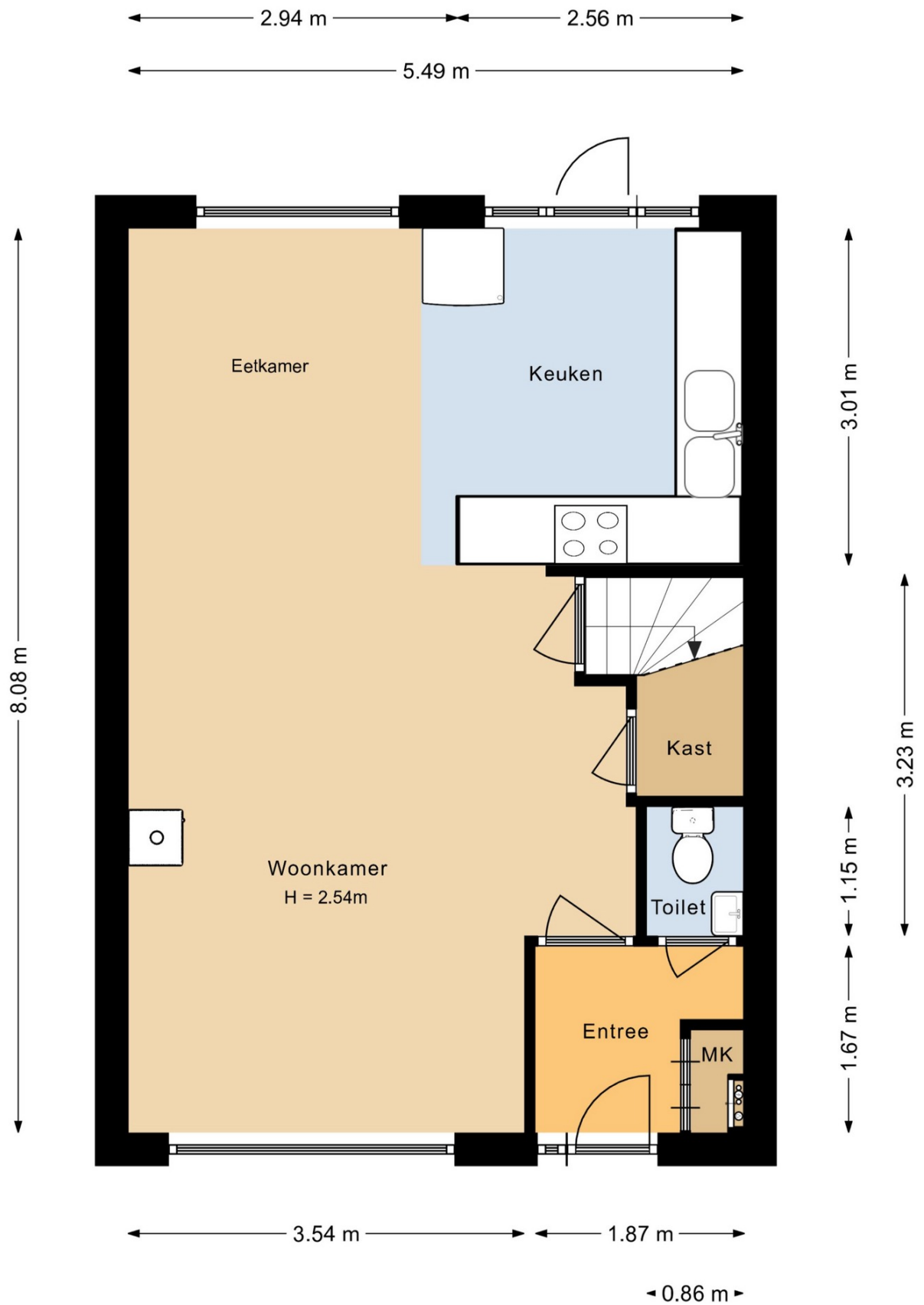

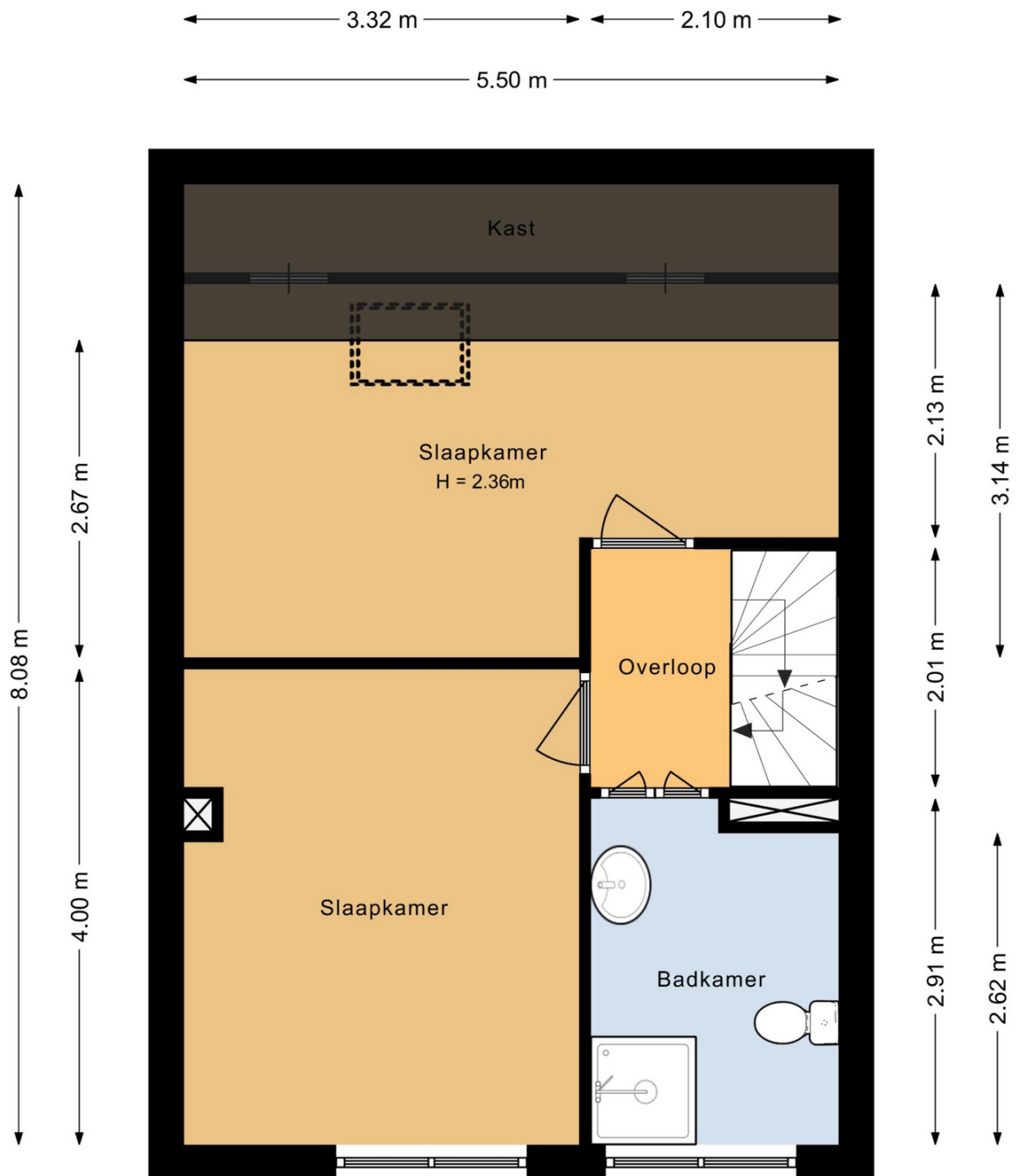

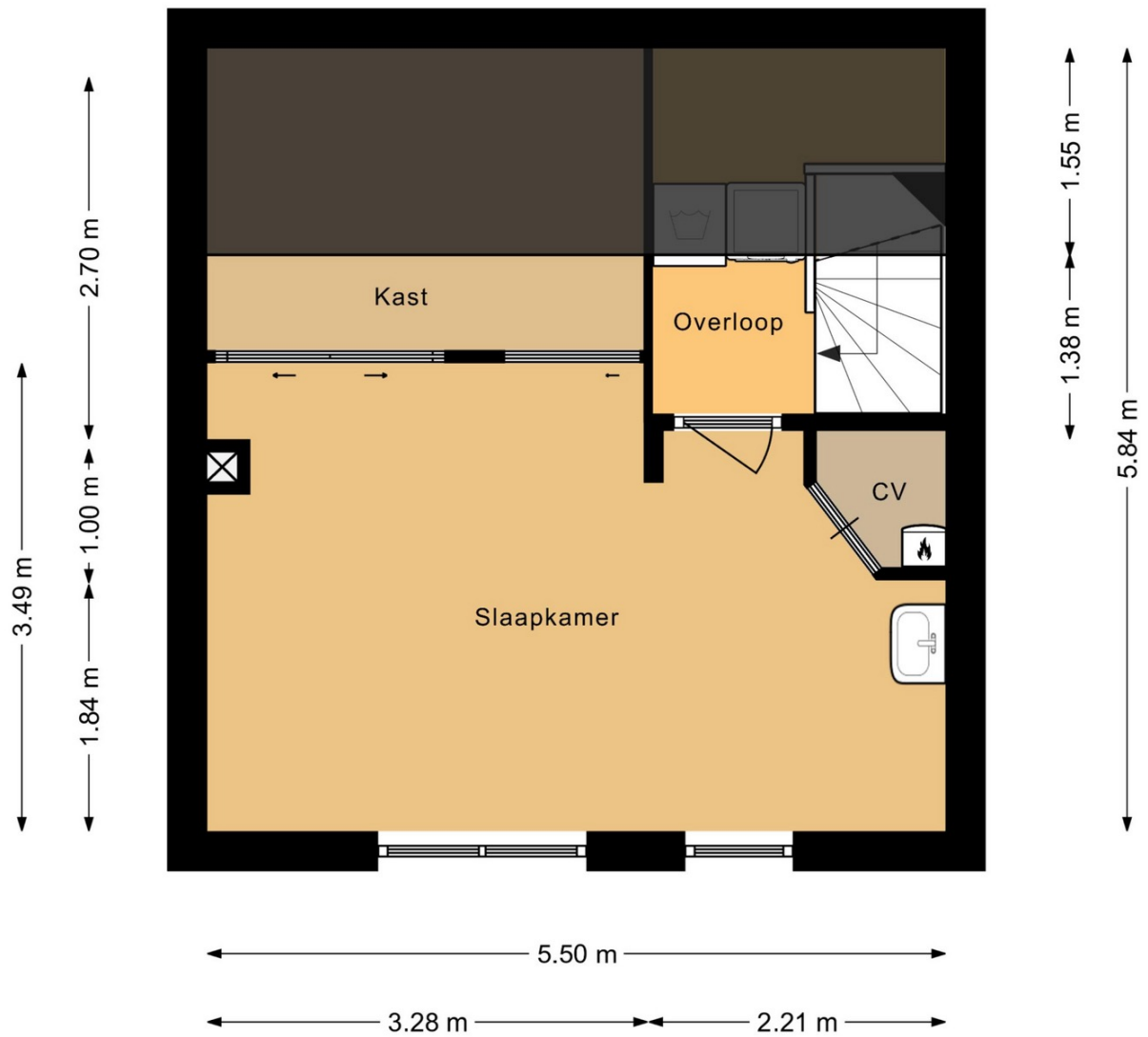





**Nederlandse Vereniging van Makelaars**  
in onroerende goederen en Vastgoeddeskundigen NVM  
Lijst van zaken behorende bij het perceel: **Griend 32-64 te Lelystad**

Voor de onderstaande zaken -ongeacht of ze roerend dan wel onroerend zijn- geldt dat ze soms wel en soms niet in de woning achterblijven. Wilt u aangeven wat in uw situatie het geval is?

**Woning**  
**Interieur**

<b>Verlichting, te weten:</b>				
- inbouwspots/dimmers (keuken)	<input checked="" type="checkbox"/>	<input type="checkbox"/>	<input type="checkbox"/>	<input type="checkbox"/>
- losse (hang)lampen	<input type="checkbox"/>	<input checked="" type="checkbox"/>	<input type="checkbox"/>	<input type="checkbox"/>
- plafonnieres	<input type="checkbox"/>	<input checked="" type="checkbox"/>	<input type="checkbox"/>	<input type="checkbox"/>
<b>(Losse)kasten, legplanken, te weten:</b>				
-	<input type="checkbox"/>	<input checked="" type="checkbox"/>	<input type="checkbox"/>	<input type="checkbox"/>
<b>Raamdecoratie/zonwering binnen, te weten:</b>				
- gordijnrails/ gordijnen	<input checked="" type="checkbox"/>	<input type="checkbox"/>	<input type="checkbox"/>	<input type="checkbox"/>
- lamellen	<input type="checkbox"/>	<input type="checkbox"/>	<input checked="" type="checkbox"/>	<input type="checkbox"/>
<b>Vloerdecoratie, te weten:</b>				
- vloerbedekking	<input checked="" type="checkbox"/>	<input type="checkbox"/>	<input type="checkbox"/>	<input type="checkbox"/>
laminaat	<input checked="" type="checkbox"/>	<input type="checkbox"/>	<input type="checkbox"/>	<input type="checkbox"/>
- plavuizen/ PVC	<input checked="" type="checkbox"/>	<input type="checkbox"/>	<input type="checkbox"/>	<input type="checkbox"/>
(Voorzet) openhaard met toebehoren	<input type="checkbox"/>	<input type="checkbox"/>	<input type="checkbox"/>	<input checked="" type="checkbox"/>
Allesbrander	<input type="checkbox"/>	<input type="checkbox"/>	<input type="checkbox"/>	<input checked="" type="checkbox"/>
Houtkachel	<input checked="" type="checkbox"/>	<input type="checkbox"/>	<input type="checkbox"/>	<input type="checkbox"/>
Designradiator(en)	<input type="checkbox"/>	<input type="checkbox"/>	<input type="checkbox"/>	<input checked="" type="checkbox"/>
<b>Overig, te weten:</b>				
- Spiegel(s) los of vast	<input checked="" type="checkbox"/>	<input type="checkbox"/>	<input type="checkbox"/>	<input type="checkbox"/>
<b>Welke ruimtes: badkamer</b>				
<b>Keuken</b>				
Keukenblok (met bovenkasten)	<input checked="" type="checkbox"/>	<input type="checkbox"/>	<input type="checkbox"/>	<input type="checkbox"/>
<b>Keuken (inbouw)apparatuur, te weten:</b>				
- Kookplaat/ (gas) fornuis	<input checked="" type="checkbox"/>	<input type="checkbox"/>	<input type="checkbox"/>	<input type="checkbox"/>
- afzuigkap	<input checked="" type="checkbox"/>	<input type="checkbox"/>	<input type="checkbox"/>	<input type="checkbox"/>
- (combi)-oven	<input checked="" type="checkbox"/>	<input type="checkbox"/>	<input type="checkbox"/>	<input type="checkbox"/>
- (combi)-magnetron	<input checked="" type="checkbox"/>	<input type="checkbox"/>	<input type="checkbox"/>	<input type="checkbox"/>
- koelkast	<input type="checkbox"/>	<input checked="" type="checkbox"/>	<input type="checkbox"/>	<input type="checkbox"/>
- vriezer	<input type="checkbox"/>	<input checked="" type="checkbox"/>	<input type="checkbox"/>	<input type="checkbox"/>
- vaatwasser	<input type="checkbox"/>	<input checked="" type="checkbox"/>	<input type="checkbox"/>	<input type="checkbox"/>
- Quooker	<input type="checkbox"/>	<input type="checkbox"/>	<input type="checkbox"/>	<input checked="" type="checkbox"/>
<b>Sanitair/sauna</b>				
<b>Toilet met de volgende toebehoren:</b>				
- toiletrolhouder	<input checked="" type="checkbox"/>	<input type="checkbox"/>	<input type="checkbox"/>	<input type="checkbox"/>
- toiletborstel(houder)	<input checked="" type="checkbox"/>	<input type="checkbox"/>	<input type="checkbox"/>	<input type="checkbox"/>
-	<input type="checkbox"/>	<input type="checkbox"/>	<input type="checkbox"/>	<input type="checkbox"/>
<b>Badkamer met de volgende toebehoren:</b>				
- wastafelmeubel	<input type="checkbox"/>	<input type="checkbox"/>	<input type="checkbox"/>	<input checked="" type="checkbox"/>
- planchet	<input checked="" type="checkbox"/>	<input type="checkbox"/>	<input type="checkbox"/>	<input type="checkbox"/>
- toiletkast	<input checked="" type="checkbox"/>	<input type="checkbox"/>	<input type="checkbox"/>	<input type="checkbox"/>
- toiletrolhouder	<input checked="" type="checkbox"/>	<input type="checkbox"/>	<input type="checkbox"/>	<input type="checkbox"/>
- toiletborstel(houder)	<input checked="" type="checkbox"/>	<input type="checkbox"/>	<input type="checkbox"/>	<input type="checkbox"/>
Sauna met toebehoren	<input type="checkbox"/>	<input type="checkbox"/>	<input type="checkbox"/>	<input checked="" type="checkbox"/>



**Nederlandse Vereniging van Makelaars**  
in onroerende goederen en Vastgoeddeskundigen NVM  
Lijst van zaken behorende bij het perceel: **Griend 32-64 te Lelystad**

Voor de onderstaande zaken -ongeacht of ze roerend dan wel onroerend zijn- geldt dat ze soms wel en soms niet in de woning achterblijven. Wilt u aangeven wat in uw situatie het geval is?

**Exterieur/installaties/veiligheid/energiebesparing**

Schotel/antenne	<input type="checkbox"/>	<input type="checkbox"/>	<input type="checkbox"/>	<input checked="" type="checkbox"/>
Brievenbus	<input checked="" type="checkbox"/>	<input type="checkbox"/>	<input type="checkbox"/>	<input type="checkbox"/>
(Voordeur)bel (Ring)	<input type="checkbox"/>	<input type="checkbox"/>	<input checked="" type="checkbox"/>	<input type="checkbox"/>
Alarminstallatie	<input type="checkbox"/>	<input type="checkbox"/>	<input type="checkbox"/>	<input checked="" type="checkbox"/>
(Veiligheids)sloten en overige inbraakpreventie	<input checked="" type="checkbox"/>	<input type="checkbox"/>	<input type="checkbox"/>	<input type="checkbox"/>
Rookmelders	<input checked="" type="checkbox"/>	<input type="checkbox"/>	<input type="checkbox"/>	<input type="checkbox"/>
Screens/rolluiken/ zonnescerm	<input type="checkbox"/>	<input type="checkbox"/>	<input type="checkbox"/>	<input checked="" type="checkbox"/>
CV met toebehoren (huur)	<input checked="" type="checkbox"/>	<input type="checkbox"/>	<input type="checkbox"/>	<input type="checkbox"/>
(Klok)thermostaat	<input checked="" type="checkbox"/>	<input type="checkbox"/>	<input type="checkbox"/>	<input type="checkbox"/>
Warmwatervoorziening, te weten:				
- via CV-installatie	<input checked="" type="checkbox"/>	<input type="checkbox"/>	<input type="checkbox"/>	<input type="checkbox"/>
- boiler	<input type="checkbox"/>	<input type="checkbox"/>	<input type="checkbox"/>	<input checked="" type="checkbox"/>
- close-in boiler	<input type="checkbox"/>	<input type="checkbox"/>	<input type="checkbox"/>	<input checked="" type="checkbox"/>
Mechanische ventilatie	<input type="checkbox"/>	<input type="checkbox"/>	<input type="checkbox"/>	<input checked="" type="checkbox"/>
Luchtbehandeling	<input type="checkbox"/>	<input type="checkbox"/>	<input type="checkbox"/>	<input checked="" type="checkbox"/>
Isolatievoorzieningen (voorzetramen/radiatorfolie etc.), te weten:				
-	<input type="checkbox"/>	<input type="checkbox"/>	<input type="checkbox"/>	<input type="checkbox"/>
Veiligheidsschakelaar wasautomaat	<input type="checkbox"/>	<input type="checkbox"/>	<input type="checkbox"/>	<input checked="" type="checkbox"/>
Waterslot wasautomaat	<input type="checkbox"/>	<input type="checkbox"/>	<input type="checkbox"/>	<input checked="" type="checkbox"/>
Zonnepanelen 12 stuks, bouwjaar 2013	<input checked="" type="checkbox"/>	<input type="checkbox"/>	<input type="checkbox"/>	<input type="checkbox"/>

**Tuin**

**Inrichting**

Tuinaanleg/bestrating	<input checked="" type="checkbox"/>	<input type="checkbox"/>	<input type="checkbox"/>	<input type="checkbox"/>
Beplanting	<input type="checkbox"/>	<input type="checkbox"/>	<input type="checkbox"/>	<input checked="" type="checkbox"/>
Buitenverlichting	<input type="checkbox"/>	<input checked="" type="checkbox"/>	<input type="checkbox"/>	<input type="checkbox"/>
Tuinhuis/buitenberging	<input type="checkbox"/>	<input type="checkbox"/>	<input type="checkbox"/>	<input checked="" type="checkbox"/>
Kasten/werkbank in tuinhuis/berging	<input type="checkbox"/>	<input type="checkbox"/>	<input type="checkbox"/>	<input checked="" type="checkbox"/>
(Broei)kas	<input type="checkbox"/>	<input type="checkbox"/>	<input type="checkbox"/>	<input checked="" type="checkbox"/>
Overige tuin, te weten:				
- (sier)hek/ schutting	<input checked="" type="checkbox"/>	<input type="checkbox"/>	<input type="checkbox"/>	<input type="checkbox"/>
- vlaggenmast(houder)	<input type="checkbox"/>	<input type="checkbox"/>	<input type="checkbox"/>	<input checked="" type="checkbox"/>
- losse planten potten	<input type="checkbox"/>	<input checked="" type="checkbox"/>	<input type="checkbox"/>	<input type="checkbox"/>
- laadpaal	<input type="checkbox"/>	<input type="checkbox"/>	<input type="checkbox"/>	<input checked="" type="checkbox"/>

**Overig**

Zijn er zaken die geen eigendom zijn van verkoper omdat er sprake is van een leasecontract. Zo ja, neemt verkoper de zaak mee of moet het betreffende contract worden overgenomen?	Ja	Nee	Gaat mee	Moet worden overgenomen
CV ketel	<input checked="" type="checkbox"/>	<input type="checkbox"/>	<input type="checkbox"/>	<input checked="" type="checkbox"/>

# LOCATIE & KADASTRALE KAART

Kadastrale kaart

Uw referentie: Griend 32-64



12345 Perceelnummer	Deze kaart is noordgericht	Schaal 1: 500	
25 Huisnummer		Kadastrale gemeente Lelystad	
— Vastgestelde kadastrale grens		Sectie O	
— Voorlopige kadastrale grens		Perceel 1033	
— Administratieve kadastrale grens			
— Bebouwing			

Aan dit uittreksel kunnen geen betrouwbare maten worden ontleend.  
De Dienst voor het kadaster en de openbare registers behoudt zich de intellectuele eigendomsrechten voor, waaronder het auteursrecht en het databankrecht.

Voor een eensluitend uittreksel, geleverd op 18 maart 2024.  
De bewaarder van het kadaster en de openbare registers

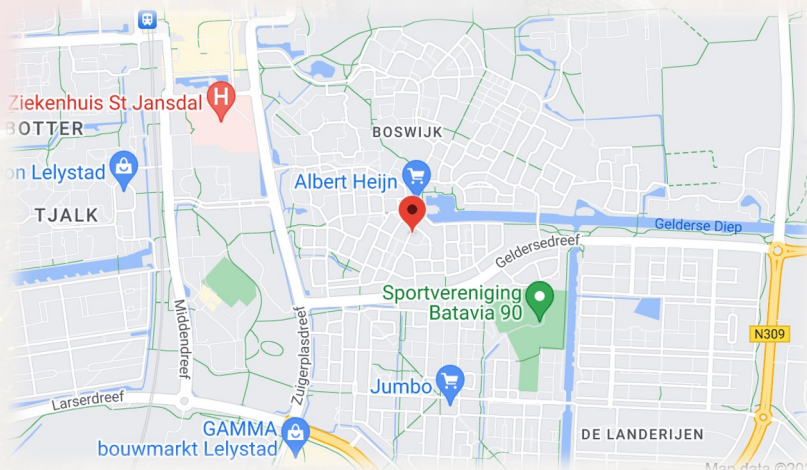

MEER INFORMATIE? KIJK OP [BUISMANMAKELAARS.NL](https://www.buismanmakelaars.nl)  
DEZE WONING KOPEN? NEEM UW EIGEN NVM-AANKOOPMAKELAAR MEE!



# INFORMATIE BELASTINGEN & HEFFINGEN



## BELASTINGEN & HEFFINGEN 2024

**Onroerendezaakbelasting - ozb - (eigen woning)**  
0,1193% van de WOZ-waarde

**Onroerendezaakbelasting - ozb - (niet-woning)**  
Eigenaar: 0, 5136% van de WOZ-waarde  
Gebruikers: 0,2727%

**Afvalstoffenheffing**  
€ 326,16 (1 persoonshuishouden)  
€ 370,20 (2 persoonshuishouden)  
€ 407,04 (3 persoonshuishouden)  
€ 478,92 (4 of meerpersoonshuishouden)

**Rioolheffing**  
€ 127,20 (1-persoonshuishouden)  
€ 180,00 (2-persoonshuishouden)  
€ 222,36 (3-persoonshuishouden)  
€ 304,92 (4 of meerpersoonshuishouden)  
0.0836% (rioolheffing niet-woning eigenaren)

### **Watersysteemheffing (Waterschap – Zuiderzeeland)**

Ingezetenen: 88,86 per woonruimte  
Gebouwd: 0,0410% van de WOZ-waarde  
Onbebouwde grond: € 102,95 per hectare  
Natuurterrein: € 10,26 per hectare

**Hondenbelasting**  
Per hond: € 46,56  
Kenneltarief (4 honden en meer): € 186,00

## HANDIGE TELEFOONNUMMERS EN E-MAILADRESSEN

**Gemeente Lelystad:**  
Stadhuisplein 2, 8232 ZX Lelystad, Tel. 14 0320  
(op werkdagen tussen 8.30 en 17.00 uur bereikbaar) -  
Vanuit buitenland: +31 320 279320  
e-mail: [gemeente@lelystad.nl](mailto:gemeente@lelystad.nl)

**Waterschap Zuiderzeeland:**  
(0320) 247 911 of [waterschap@zuiderzeeland.nl](mailto:waterschap@zuiderzeeland.nl)

**Tricijn:**  
(0900) 25 25 25 1 of [info@tricijn.nl](mailto:info@tricijn.nl)

**VVV Lelystad:**  
De Promesse 4, Tel: 0320 276 627  
e-mail: [info@vvvlelystad.nl](mailto:info@vvvlelystad.nl)

**Buisman Makelaars:**  
Zilverparkkade 15, 8232 WJ Lelystad  
(0320) 20 20 40 of [info@buismanmakelaars.nl](mailto:info@buismanmakelaars.nl)



# INFORMATIE BELASTINGEN & HEFFINGEN



## BELASTINGEN & HEFFINGEN 2024

**Onroerendezaakbelasting - ozb - (eigen woning)**  
0,1193% van de WOZ-waarde

**Onroerendezaakbelasting - ozb - (niet-woning)**  
Eigenaar: 0, 5136% van de WOZ-waarde  
Gebruikers: 0,2727%

**Afvalstoffenheffing**  
€ 326,16 (1 persoonshuishouden)  
€ 370,20 (2 persoonshuishouden)  
€ 407,04 (3 persoonshuishouden)  
€ 478,92 (4 of meerpersoonshuishouden)

**Rioolheffing**  
€ 127,20 (1-persoonshuishouden)  
€ 180,00 (2-persoonshuishouden)  
€ 222,36 (3-persoonshuishouden)  
€ 304,92 (4 of meerpersoonshuishouden)  
0.0836% (rioolheffing niet-woning eigenaren)

### **Watersysteemheffing (Waterschap – Zuiderzeeland)**

Ingezetenen: 88,86 per woonruimte  
Gebouwd: 0,0410% van de WOZ-waarde  
Onbebouwde grond: € 102,95 per hectare  
Natuurterrein: € 10,26 per hectare

### **Hondenbelasting**

Per hond: € 46,56  
Kenneltarief (4 honden en meer): € 186,00

## HANDIGE TELEFOONNUMMERS EN E-MAILADRESSEN

**Gemeente Lelystad:**  
Stadhuisplein 2, 8232 ZX Lelystad, Tel. 14 0320  
(op werkdagen tussen 8.30 en 17.00 uur bereikbaar) -  
Vanuit buitenland: +31 320 279320  
e-mail: [gemeente@lelystad.nl](mailto:gemeente@lelystad.nl)

**Waterschap Zuiderzeeland:**  
(0320) 247 911 of [waterschap@zuiderzeeland.nl](mailto:waterschap@zuiderzeeland.nl)

**Tricijn:**  
(0900) 25 25 25 1 of [info@tricijn.nl](mailto:info@tricijn.nl)

**VVV Lelystad:**  
De Promesse 4, Tel: 0320 276 627  
e-mail: [info@vvvlelystad.nl](mailto:info@vvvlelystad.nl)

**Buisman Makelaars:**  
Zilverparkkade 15, 8232 WJ Lelystad  
(0320) 20 20 40 of [info@buismanmakelaars.nl](mailto:info@buismanmakelaars.nl)



***Buisman Makelaars, een actief en gedreven makelaarskantoor.***

Buisman Makelaars is gespecialiseerd in de verkoop van zowel bestaande- als nieuwbouwwoningen, maar ook het adres voor een NWWI gevalideerd taxatierapport.

***NVM en permanente educatie.***

Wij zijn aangesloten bij de Nederlandse Vereniging van Makelaars (NVM) en zorgen ondermeer voor een uitgebreide en zeer complete presentatie van uw woning of appartement op Funda, social media en natuurlijk onze eigen site.

Alle makelaars zijn ingeschreven in het register voor makelaars/taxateurs (Vastgoedcert), het NRVT en dienen te voldoen aan de permanente educatieverplichting van zowel de NVM, Vastgoedcert als het NRVT, hierdoor zijn wij altijd op de hoogte van de actualiteiten op het gebied van de woningmarkt.

***Verkoopplannen?***

Denkt u er over na om uw woning of appartement te verkopen? Maak dan gerust een afspraak. Wij komen graag geheel vrijblijvend met u kennismaken en zullen u tijdens deze kennismaking adviseren over de waarde en courantheid van uw woning of appartement. Ook adviseren wij u met betrekking tot de presentatie en nemen we het gehele (mogelijk) verkooptraject met u door.

***Heeft u een woning gezien bij een ander makelaarskantoor?***

Dan kunt u ons ook inschakelen als NVM-aankoopmakelaar. Van een extra bezichtiging (wij kijken toch met een andere "bril"), de onderhandelingen, controleren van de koopakte en bijwonen van het transport, wij zullen er voor u zijn!

***U bent van harte welkom!***

Speelt u met de gedachte om uw woning te verkopen of om een woning aan te kopen en bent u nieuwsgierig wat Buisman Makelaars voor u kan betekenen? Maak dan geheel vrijblijvend een afspraak en ervaar zelf of wij ook voor u de meest geschikte partij zijn.

Met vriendelijke groet,

Het team van Buisman Makelaars

Meer informatie over deze woning of over onze dienstverlening? Neem dan gerust contact met ons op T (0320) 20 20 40 en e-mail: [info@buismanmakelaars.nl](mailto:info@buismanmakelaars.nl)



T 0320-20 20 40 • BUISMANMAKELAARS.NL  
ZILVERPARKKADE 15 • 8232 WJ LELYSTAD • [INFO@BUISMANMAKELAARS.NL](mailto:INFO@BUISMANMAKELAARS.NL)

VERKOPEN ■ AANKOPEN ■ TAXATIES



# Buisman Makelaars

*Wij zorgen dat u zich thuis voelt*

**Disclaimer:**

Deze brochure is met de grootst mogelijke zorg samengesteld. Echter, alle informatie is uitsluitend ten behoeve van promotionele doeleinden. Er kunnen derhalve fouten of onvolledigheden in staan. Hiervoor kan Buisman Makelaars B.V. geen enkele aansprakelijkheid aanvaarden.